

受講
無料

商標制度を活用した 地域ブランドづくり セミナー

商標制度の基礎を学び事業に活かす!

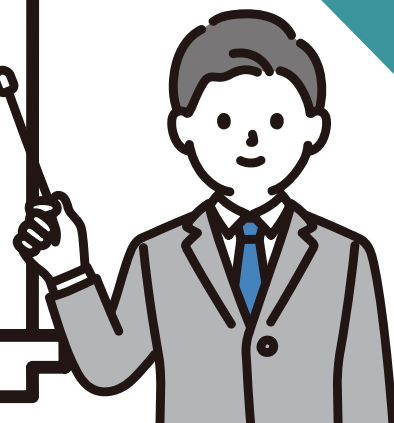

こんな方に
オススメ

- 商品やサービスの商標登録を検討している方
- 農産物を加工食品にして販売したい農家さん
- 地域ならではの商品の情報発信をしたい方
- 地元製品のブランド化をめざす自治体

8/7月

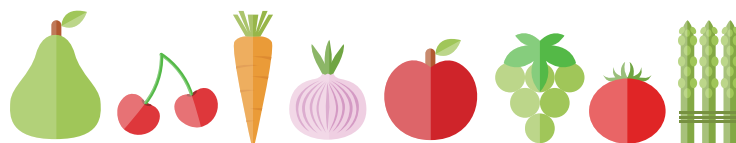

【お申込み期限】8月4日(金)まで

- 商標とは?
- 地域ブランドとは?
- 地域団体商標について
- GI(地理的表示)について
- 地域ブランドづくりのポイント

※受講者には「地域団体商標ガイドブック2023」(特許庁発行)を配布致します。

時間:14:00~16:00

受講方法:現地参加

会場:エス・バード

長野県飯田市座光寺3349-1

受講料:無料

定員:先着20名

講師 小沢 益也 氏

長野県出身。中央大学法学部卒業後、
大手精密機器メーカーの知財部門に
て約25年間特許業務に従事。2018年
よりINPIT長野県知財総合支援窓口の
アドバイザーとして中小企業等を支援。



こんな疑問はありませんか?

- 商標について大事とは聞くけど具体的な内容がわからない
- 地域ブランドというものは何に役立つもの?
- 地域の産品やコンテンツを地域団体商標に登録できる?
- 南信州産の魅力を強調するにはどうしたらよい?

参加お申込み



左記QRコードより
webフォームに
アクセスしてください。

EメールおよびFAXによるお申込み、
事業詳細は裏面にてご案内しております。

南信州地域資源活用商品開発
オープンイノベーションプラットフォーム構築事業
【令和5年度長野県地域発元気づくり支援金活用事業】

主催:公益財団法人南信州・飯田産業センター email: msoip@isilip.com TEL: 0265-52-1613

住所: 〒395-0001 長野県飯田市座光寺3349-1

「南信州地域資源活用商品開発オープンイノベーションプラットフォーム構築事業」について、
イベント等詳細については、主催者webサイトにてご案内しております。 <http://www.isilip.com/2782/>

後援: 南信州広域連合、飯田市、飯田商工会議所、長野県商工会連合会南信州支部、(株)南信州観光公社



南信州地域資源活用商品開発オープンイノベーションプラットフォーム構築事業

当事業は、南信州の豊かな自然・文化・社会が育んだ特色ある農林業などの地域資源と、高い技術を持つ商工業の技術やノウハウをマッチングすることで共同プロジェクトを創出し、付加価値の高い商品を生み出す仕組みづくりを目指しています。

南信州OIP

磨く

マーケティング支援
自社でお持ちの地域資源をアピールするための準備のお手伝いをします。

知り合う

交流展示会
地域資源活用をテーマに多業種の事業者が集まります。仲間を探しましょう。

学ぶ

セミナー
BtoC 商品開発や共同開発の取り組みに必要なとなる知識を共に学びます。

共創する

交流サロン
地域資源やノウハウをお持ちの方々が出会い共創する機会をご提供します。

商標制度を活用した地域ブランドづくりセミナーご参加申込書

お申し込み web フォーム

<https://forms.gle/H8TB2BPxJu5kQBFcA>



※webフォームよりお申込みの方は、下記にご記入いただく必要はございません。

email: **msoip@isilip.com**

FAX: **0265-24-0962**

*ご記入必須項目 eメールもしくはFAXでお申込みの方は、ご記入の上で上記宛先までお送りください。

*お名前	フリガナ		(団体・企業など) ご所属	フリガナ	
役職	*業種 (複数回答可)	<input type="checkbox"/> 地域団体 <input type="checkbox"/> 農業 <input type="checkbox"/> 林業 <input type="checkbox"/> 製造業 <input type="checkbox"/> 観光業 <input type="checkbox"/> 卸売・小売業 <input type="checkbox"/> 飲食店・宿泊業 <input type="checkbox"/> サービス業 <input type="checkbox"/> 行政 <input type="checkbox"/> その他()			
*ご住所		〒		電話番号	*年齢
*eメール			*本セミナーを 何で知りまし たか? (複数回答可)	<input type="checkbox"/> チラシ <input type="checkbox"/> SNS <input type="checkbox"/> 産業センターのHP <input type="checkbox"/> 行政の広報 <input type="checkbox"/> お住まいの地域の広報 <input type="checkbox"/> 知人からの口コミ <input type="checkbox"/> その他()	
*興味がある ジャンル (複数回答可)	<input type="checkbox"/> 農業 <input type="checkbox"/> 林業 <input type="checkbox"/> 工業 <input type="checkbox"/> 観光 <input type="checkbox"/> 伝統工芸 <input type="checkbox"/> 民族芸能 <input type="checkbox"/> 食文化 <input type="checkbox"/> アクティビティ <input type="checkbox"/> 環境問題 <input type="checkbox"/> IT <input type="checkbox"/> その他()			*ご自身の レベルの 知識	<input type="checkbox"/> 商標の活用経験がある <input type="checkbox"/> 知識はあるが活用経験はない <input type="checkbox"/> ある程度知っている <input type="checkbox"/> ほとんど知らない
*このセミナーに 期待すること (複数回答可)	<input type="checkbox"/> 商標制度の基礎を習得したい <input type="checkbox"/> 初心者にも解るようなレベルで説明されたい <input type="checkbox"/> 商標を事業に活かしたい <input type="checkbox"/> 地域団体商標について学びたい <input type="checkbox"/> 地域ブランドについて学びたい <input type="checkbox"/> 商標について個別に相談したいことがある <input type="checkbox"/> その他()				