

受講  
無料

商品開発するなら知っておくべき  
**知的財産権**  
入門セミナー

知財制度の基礎を学び事業に活かす!

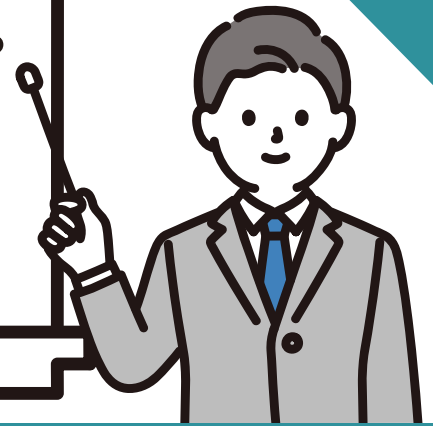

こんな方に  
オススメ

- 企業とのコラボで商品を作りたい地域の皆さん
- 農産物を加工食品にして販売したい農家さん
- 地域産品のブランド化をめざす自治体
- 商品名をどう付けるか悩んでいる方

**12/20** 火

【お申込み期限】12月19日(月)まで

- 知的財産権制度の基礎知識
- 効果的な知財戦略で優位に立つ
- 知財の活用事例とトラブル事例
- ブランド化に役立つ商標の活用

※受講者には「知的財産権制度入門」のテキスト(特許庁監修)を配布致します。

時間: 13:30~16:00

受講方法: 現地参加

会場: エス・バード

長野県飯田市座光寺3349-1

受講料: 無料

定員: 先着20名

講師 **小沢 益也** 氏

長野県出身。中央大学法学部卒業後、大手精密機器メーカーの知財部門にて約25年間特許業務に従事。2018年よりINPIT長野県知財総合支援窓口のアドバイザーとして中小企業等を支援。

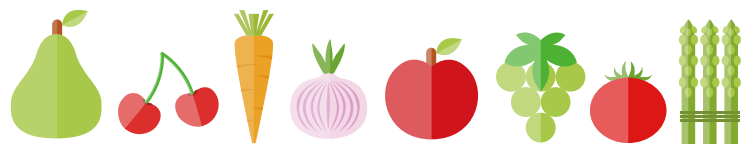

こんなお悩みはありませんか?

- 特許や商標、大事とは聞けど具体的な内容がわからない
- 大切な商品名やロゴマーク、真似されない対策が知りたい
- 地元の農産物を商品化するにあたっての注意点は?
- 起業や新商品開発にあたり、知財の知識を習得したい
- 知らないうちに他人の知的財産権を侵害してしまうかも...

参加お申込み



左記QRコードよりwebフォームにアクセスしてください。

EメールおよびFAXによるお申込み、事業詳細は裏面にてご案内しております。

南信州地域資源活用商品開発  
オープンイノベーションプラットフォーム構築事業  
【長野県地域発元気づくり支援金活用事業】

主催: 公益財団法人南信州・飯田産業センター email: msoip@isilip.com TEL: 0265-52-1613  
住所: 〒395-0001 長野県飯田市座光寺3349-1

後援: 飯田市

「南信州地域資源活用商品オープンイノベーションプラットフォーム構築事業」について、今後のイベント等詳細については、主催者webサイトにてご案内しております。 <http://www.isilip.com/2495/>



## 南信州地域資源活用商品開発オープンイノベーションプラットフォーム構築事業

当事業は、南信州の豊かな自然・文化・社会が育んだ特色ある農林業などの地域資源と、高い技術を持つ商工業の技術やノウハウをマッチングすることで付加価値の高い商品を生み出す仕組みづくりを目指しています。今後の事業展開として、交流展示会、知財管理、共同開発のトラブル回避などについて学ぶセミナーの開催を予定しております。

🔍 南信州OIP

磨く

**マーケティング支援**  
自社でお持ちの地域資源をアピールするための準備のお手伝いをします。

知り合う

**交流展示会**  
地域資源活用をテーマに多業種の事業者が集まります。仲間を探しましょう。

学ぶ

**セミナー**  
BtoC 商品開発や共同開発の取り組みに必要な知識を共に学びます。

## 知的財産権入門セミナーご参加申込書

お申し込み web フォーム

<https://forms.gle/yGRzCxDhYBzpfqcq6>



※webフォームよりお申込みの方は、下記にご記入いただく必要はございません。

email: **msoip@isilip.com**

FAX: **0265-24-0962**

\*ご記入必須項目

eメールもしくはFAXでお申込みの方は、ご記入の上で上記宛先までお送りください。

*お名前	フリガナ	(団体・企業など) ご所属	フリガナ
役職	(複数回答可) *業種	<input type="checkbox"/> 地域団体 <input type="checkbox"/> 農業 <input type="checkbox"/> 林業 <input type="checkbox"/> 製造業 <input type="checkbox"/> 観光業 <input type="checkbox"/> 卸売・小売業 <input type="checkbox"/> 飲食店・宿泊業 <input type="checkbox"/> サービス業 <input type="checkbox"/> 行政 <input type="checkbox"/> その他( )	
*ご住所	〒	電話番号	*年齢 才 *性別 男・女・回答しない
*eメール	(複数回答可) *本セミナーを 何で知りまし たか? (複数回答可)		<input type="checkbox"/> チラシ・ポスター <input type="checkbox"/> YouTube広告 <input type="checkbox"/> SNS <input type="checkbox"/> 行政の広報 <input type="checkbox"/> お住まいの地域の広報 <input type="checkbox"/> 知人からの口コミ <input type="checkbox"/> その他( )
(複数回答可) *興味がある ジャンル	<input type="checkbox"/> 農業 <input type="checkbox"/> 林業 <input type="checkbox"/> 工業 <input type="checkbox"/> 観光 <input type="checkbox"/> 伝統工芸 <input type="checkbox"/> 地方創生 <input type="checkbox"/> 食文化 <input type="checkbox"/> アクティビティ <input type="checkbox"/> 環境問題 <input type="checkbox"/> IT <input type="checkbox"/> その他( )		*ご自身の レ知財の レベルの 知識 <input type="checkbox"/> 知財の活用経験がある <input type="checkbox"/> 知識はあるが活用経験はない <input type="checkbox"/> ある程度知っている <input type="checkbox"/> ほとんど知らない
(複数回答可) *このセミナーに 期待すること	<input type="checkbox"/> 知財制度の基礎を習得したい <input type="checkbox"/> 初心者にも解るようなレベルで説明されたい <input type="checkbox"/> 知財(特許や商標など)を事業に活かしたい <input type="checkbox"/> 自社商品や地域製品のブランド化の参考になりたい <input type="checkbox"/> 他社とのトラブルを未然に防ぐための対応策を学びたい <input type="checkbox"/> 知財について個別に相談したいことがある <input type="checkbox"/> その他( )		

※個人情報の保護に基づき、いただいた情報は今後のイベントご案内やサービス向上での目的以外では使用致しません。